

ART. F662

VOLANTINO A 3 LOBI CON BOCCOLA FORO LISCIO

MATERIALE:

Poliammide rinforzata.
Resistente ad olii e grassi.

SUPERFICIE:

Satinata.

COLORE:

Nero (RAL 9011).

INSERTO:

Boccola forata cieca in acciaio zincato con tolleranza H7.

Mozzo:

Mozzo pieno.



RICHIESTE SPECIALI:

- Su richiesta e per quantità gli inserti possono essere forniti con il foro d1 a richiesta.
- Su richiesta e per quantità gli inserti possono essere forniti in materiale diverso.
- Su richiesta e per quantità colori come da tabella a pag. 23.

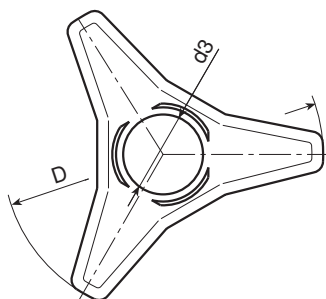
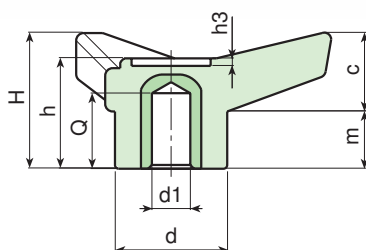

| Art. | D | H | h | d | c | m | d3 | h3 | dm | Q | d1 H7 | Peso (gr) |
|----------------|-----|----|------|------|------|------|------|-----|----|----|-------|-----------|
| F662045.TD0601 | 45 | 21 | 18 | 16 | 11 | 10 | 11 | 1 | 06 | 8 | 06 | 14 |
| F662065.TD0501 | 65 | 28 | 23,5 | 22 | 16,5 | 11,5 | 15,5 | 1,5 | 10 | 13 | 08 | 36 |
| F662065.TD1001 | 65 | 28 | 23,5 | 22 | 16,5 | 11,5 | 15,5 | 1,5 | 10 | 12 | 10 | 34 |
| F662085.TD0501 | 85 | 37 | 30,5 | 30 | 21 | 16 | 21 | 2 | 16 | 19 | 08 | 72 |
| F662085.TD1001 | 85 | 37 | 30,5 | 30 | 21 | 16 | 21 | 2 | 16 | 18 | 10 | 67 |
| F662105.TD0501 | 105 | 46 | 37,5 | 35 | 26 | 19 | 25 | 2 | 18 | 25 | 08 | 100 |
| F662105.TD1201 | 105 | 46 | 37,5 | 35 | 26 | 19 | 25 | 2 | 18 | 24 | 12 | 92 |
| F662125.TD0501 | 125 | 54 | 44 | 42,5 | 31 | 23 | 28 | 2 | 22 | 27 | 08 | 193 |
| F662125.TD1401 | 125 | 54 | 44 | 42,5 | 31 | 23 | 28,5 | 2 | 22 | 27 | 14 | 181 |

Diametro massimo ottenibile di ripresa uguale a **dm**